

PLANTA BAIXA - TÉRREO

ESCALA - 1 : 100

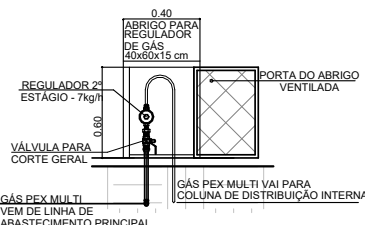

ABRIGO PARA REGULADORES 7Kg/h

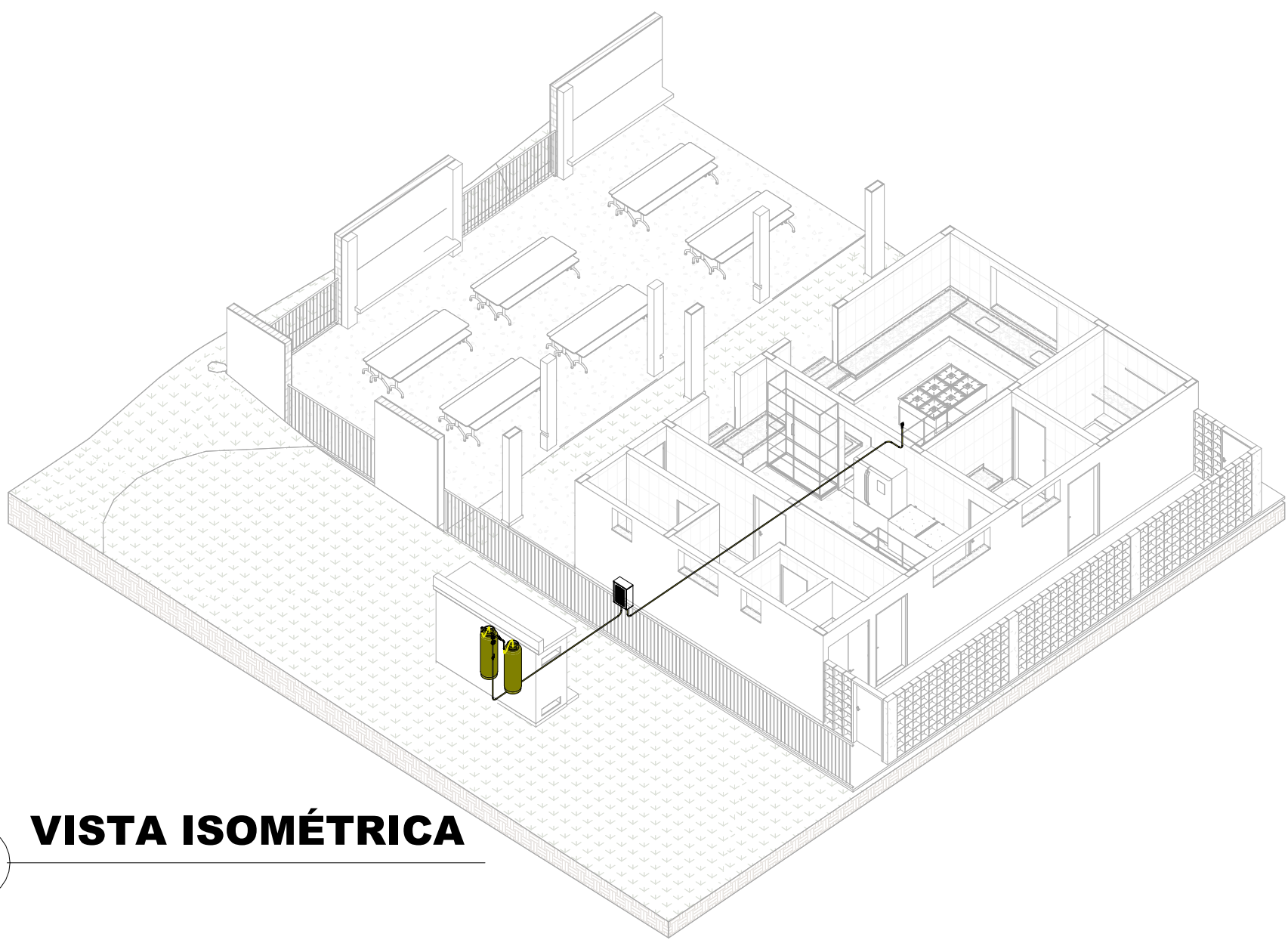

VISTA ISOMÉTRICA

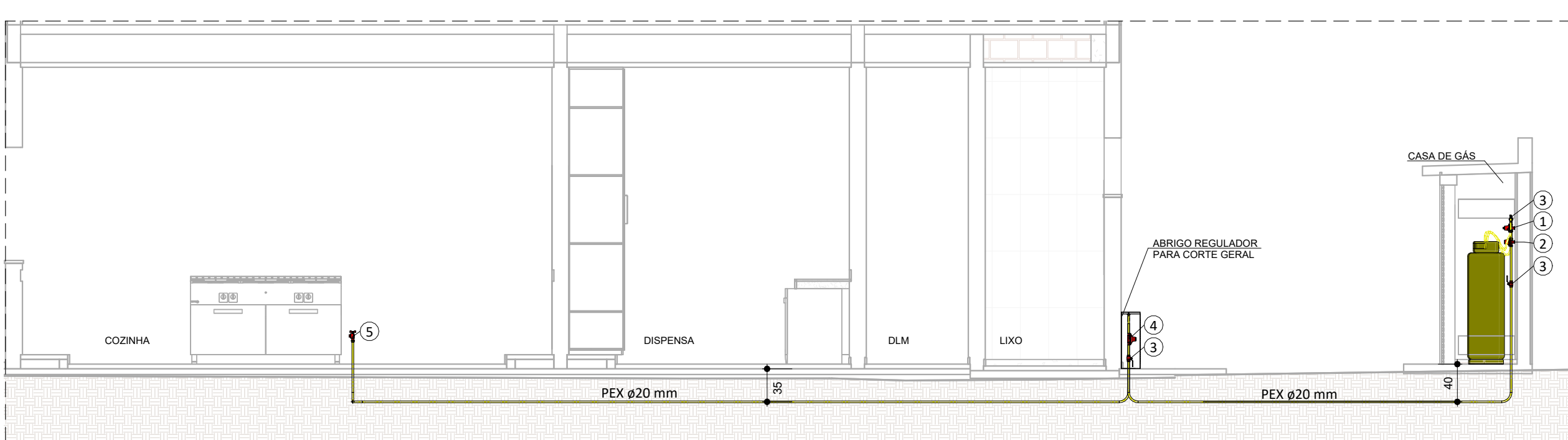

ESCALA - 1 : 50

REDE DE DISTRIBUIÇÃO INTERNA		
Tipo de tubo: Tubo multicamada		
Afastamento das tubulações aparentes:		
Sistemas elétricos de potência em baixa tensão isolados	Em eletrodutos não metálicos	30mm
	Em eletrodutos não metálicos ou sem eletrodutos	50mm
Tubulação de água quente e fria		30mm
Tubulação de vapor		50mm
Chaminés		30mm
Tubulação de gás		10mm
Outras tubulações		50mm

TUBULAÇÕES APARENTES

TUBULAÇÃO GLP		
Descrição	Tamanho	Comprimento
PEX	ø20 mm	16 m
Cobre classe A	ø22 mm	1 m

VÁLVULA DE CORTE GERAL

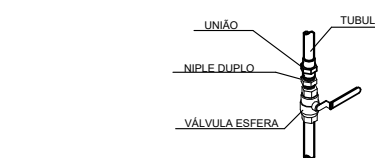

TUBULAÇÃO ENTERRADA

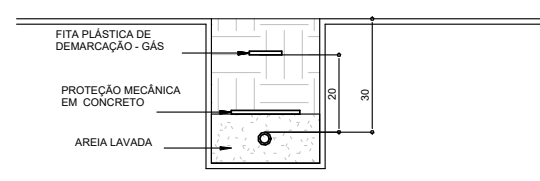

NOTAS:

- 1- TODA TUBULAÇÃO DE GÁS SERÁ EM TUBO MULTICAMADAS, SENDO UTILIZADO TUBO MULTICAMADAS COM PROTEÇÃO UV PARA TODAS AS TUBULAÇÕES APARENTES.
- 2 - A TUBULAÇÃO DE GÁS DEVERÁ DISTAR, NO MÍNIMO, 30cm DE QUALQUER OUTRA TUBULAÇÃO HIDRÁULICA OU ELÉTRICA.
- 3 - P/ GLP A PRESSÃO DE ENSAIO DE ESTANQUEIDADE DEVE SER, NO MÍNIMO, 4 VEZES A PRESSÃO DE TRABALHO.
- 4 - OS REGULADORES DE SEGUNDO ESTÁGIO DEVEM SER DIMENSIONADOS PARA UMA PRESSÃO NOMINAL DE 2,8KPa.
- 5 - AS TUBULAÇÕES ENTERRADAS DEVEM ESTAR EM PROFUNDIDADE NO MÍNIMO 0,30m. EM LOCAIS SUJEITOS AO TRÁFEGO DE VEÍCULOS, A PROFUNDIDADE MÍNIMA É DE 0,50m.
- 6 - AS TUBULAÇÕES QUANDO ENTERRADAS EM ÁREAS PRIVATIVAS E EM LOCAIS SUJEITOS AO TRÁFEGO DE VEÍCULOS, DEVERÁ SER ENVELOPADA EM CONCRETO MAGRO.
- 7 - TUBULAÇÕES APARENTES NA FACHADA E NO INTERIOR DA RESIDÊNCIA PODEM SER PINTADAS NA COR ADEQUADA, DESDE QUE SEJAM CLARAMENTE IDENTIFICADAS COM A PALAVRA "GÁS" A CADA 2m. AS TUBULAÇÕES APARENTES DEVERÃO TER PROTEÇÃO UV.
- 8 - OS RECIPIENTES DE GÁS DEVEM DISTAR NO MÍNIMO 3,0m DE FONTES DE IGNIÇÃO (INCLUSIVE VEÍCULOS), REDES ELÉTRICAS, ABERTURAS COMO PORTAS E JANELAS, MATERIAIS DE FÁCIL COMBUSTÃO E 1,5m DE ABERTURAS COMO RALOS, CANALETAS, DUTOS DE ESGOTO, ETC. ESSAS DISTÂNCIAS PODEM SER REDUZIDAS PELA METADE, CASO SEJA INTERPOSTA UMA PAREDE ENTRE O RECIPIENTE E O PONTO CONSIDERADO COM RESISTÊNCIA MÍNIMA AO FOGO POR DUAS HORAS.
- 9 - PREVER UMA ABERTURA COM VENTILAÇÃO PERMANENTE, INSTALADA EM ALTURA INFERIOR A 80cm COM ÁREA EFETIVA MÍNIMA DE 200cm² NOS AMBIENTES DESTINADOS AO PONTO DE CONSUMO, CONFORME NBR 13103.
- 10 - A INSTALAÇÃO DOS TUBOS E CONEXÕES APARENTES, EMBUTIDAS E ENTERRADAS DEVEM ATENDER AOS REQUISITOS EXIGIDOS NA NORMA ABNT NBR 15526 PARA A SEGURANÇA DOS USUÁRIOS E MANUTENÇÃO DO NÍVEL DE DESEMPENHO AO LONGO DA VIDA ÚTIL PROJETADA.
- 11- TODOS OS DISPOSITIVOS DE SEGURANÇA, DEVEM ATENDER AOS REQUISITOS EXIGIDOS NA NORMA ABNT NBR 15526.
- 12 - PELA NATUREZA DA OBRA, TODAS AS MEDIDAS DEVEM SER CONFERIDAS "IN LOCO" ANTES DA EXECUÇÃO DO PROJETO.

QUANTIDADE DE GLP (kg)	AFASTAMENTO (m)
ATE 540	1
DE 540 ATE 1080	1,5
DE 1080 ATE 2160	3,0
DE 2160 ATE 4320	7,5

W/ AFASTAMENTO DE RECIPIENTES ESTACIONÁRIOS EM RELAÇÃO À PRODUÇÃO DAS ESPECIFICAÇÕES:

CAPACIDADE VOLUMÉTRICA DO TANQUE (m³)	AFASTAMENTO (m)
ATE 1	1
DE 1 ATE 2,5	1,5
DE 2,5 ATE 6,5	3,0
DE 6,5 ATE 8,5	7,5

NOTA: PARA CENTRAIS COM RESERVATÓRIOS DE CAPACIDADE VOLUMÉTRICA DE ATÉ 4,5 M³, O AFASTAMENTO MÍNIMO É DE 4,5 METROS, SEM DESCONSIDERAR O PERÍMETRO DE RISCO A 2,00m.

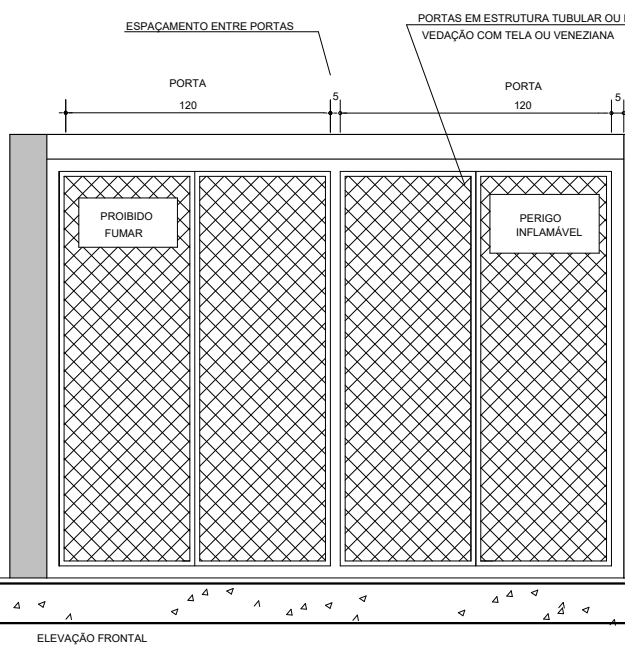
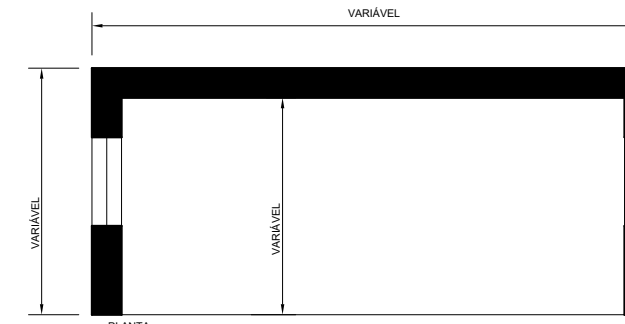

AFASTAMENTO DE RECIPIENTES (GLP) EM RELAÇÃO A LOCAIS DE RISCO	
LOCOS	AFASTAMENTO (m)
Materiais de fácil combustão	1,5
Materiais de fácil combustão	3,0
Fontes de ignição (incluindo estacionamentos e trânsito de veículos)	3,0
Áreas de risco	3,0
Dispositivos de materiais inflamáveis ou combustíveis, acionados eletricamente e hidráulicos	3,0

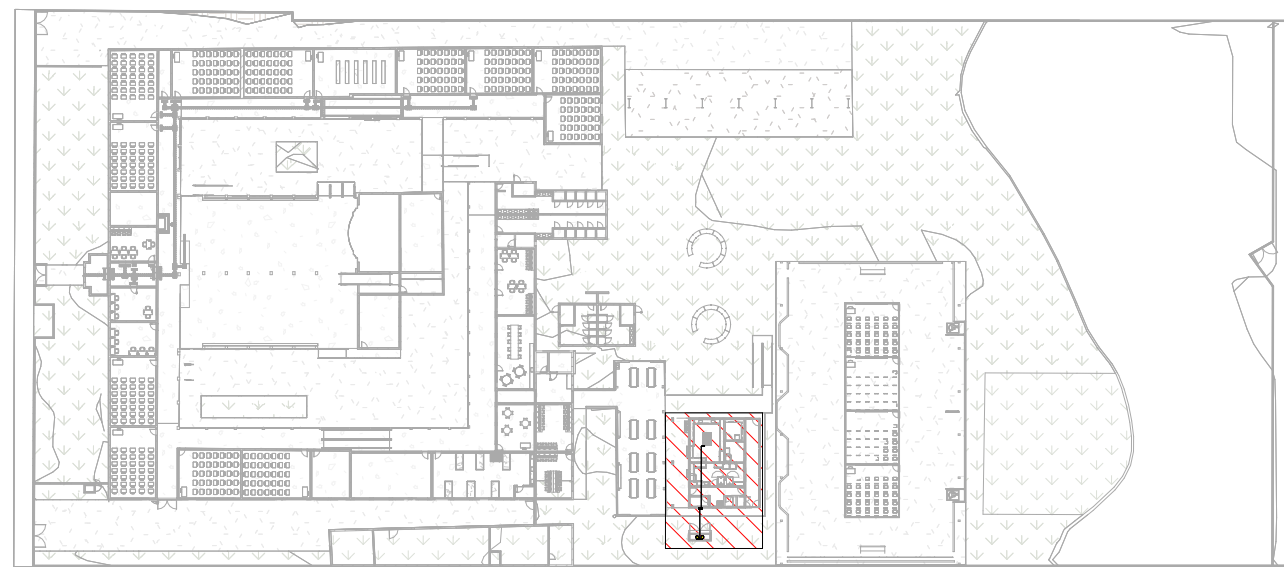
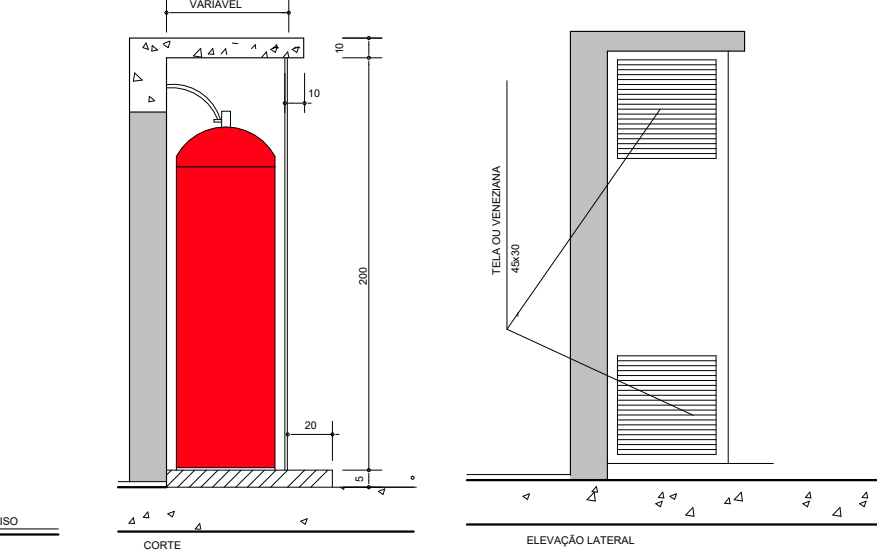
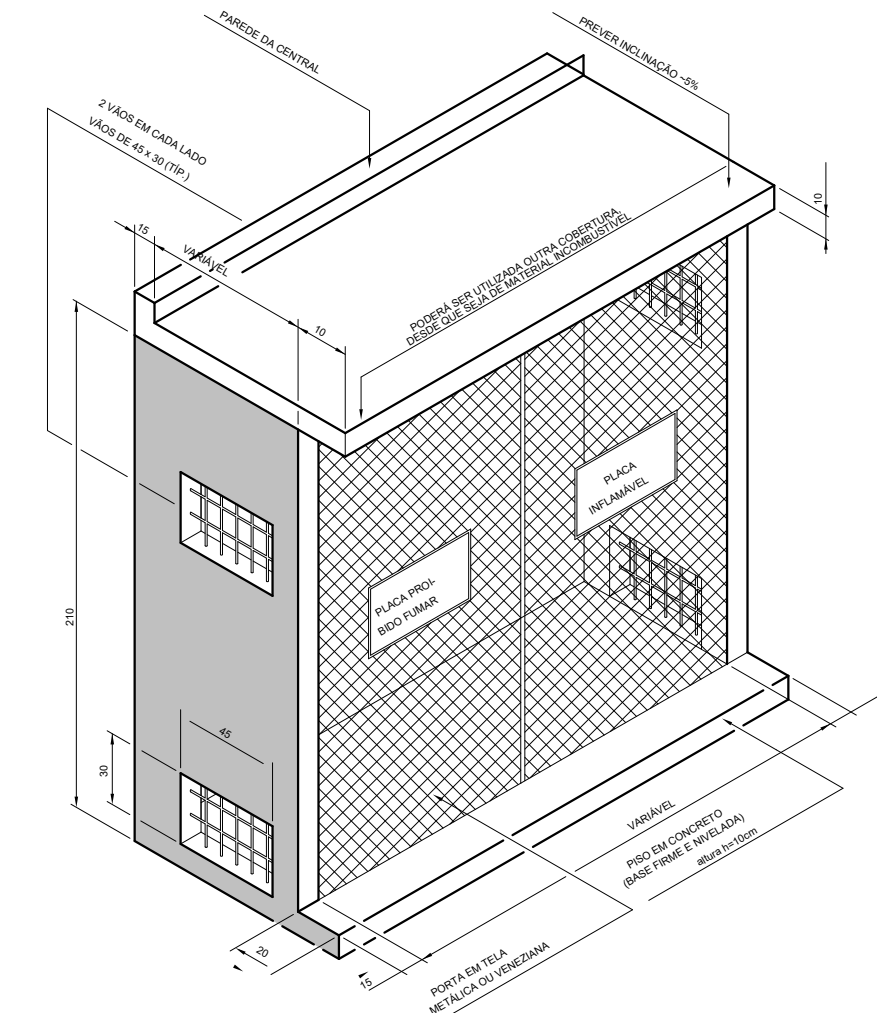

MAPA CHAVE

NOTAS

- 1- TODA TUBULAÇÃO DE GÁS SERÁ EM TUBO MULTICAMADAS, SENDO UTILIZADO TUBO MULTICAMADAS COM PROTEÇÃO UV PARA TODAS AS TUBULAÇÕES APARENTES.
- 2 - A TUBULAÇÃO DE GÁS DEVERÁ DISTAR, NO MÍNIMO, 30cm DE QUALQUER OUTRA TUBULAÇÃO HIDRÁULICA OU ELÉTRICA.
- 3 - P/ GLP A PRESSÃO DE ENSAIO DE ESTANQUEIDADE DEVE SER, NO MÍNIMO, 4 VEZES A PRESSÃO DE TRABALHO.
- 4 - OS REGULADORES DE SEGUNDO ESTÁGIO DEVEM SER DIMENSIONADOS PARA UMA PRESSÃO NOMINAL DE 2,8KPa.
- 5 - AS TUBULAÇÕES ENTERRADAS DEVEM ESTAR EM PROFUNDIDADE NO MÍNIMO 0,30m. EM LOCAIS SUJEITOS AO TRÁFEGO DE VEÍCULOS, A PROFUNDIDADE MÍNIMA É DE 0,50m.
- 6 - AS TUBULAÇÕES QUANDO ENTERRADAS EM ÁREAS PRIVATIVAS E EM LOCAIS SUJEITOS AO TRÁFEGO DE VEÍCULOS, DEVERÁ SER ENVELOPADA EM CONCRETO MAGRO.
- 7 - TUBULAÇÕES APARENTES NA FACHADA E NO INTERIOR DA RESIDÊNCIA PODEM SER PINTADAS NA COR ADEQUADA, DESDE QUE SEJAM CLARAMENTE IDENTIFICADAS COM A PALAVRA "GÁS" A CADA 2m. AS TUBULAÇÕES APARENTES DEVERÃO TER PROTEÇÃO UV.
- 8 - OS RECIPIENTES DE GÁS DEVEM DISTAR NO MÍNIMO 3,0m DE FONTES DE IGNIÇÃO (INCLUSIVE VEÍCULOS), REDES ELÉTRICAS, ABERTURAS COMO PORTAS E JANELAS, MATERIAIS DE FÁCIL COMBUSTÃO E 1,5m DE ABERTURAS COMO RALOS, CANALETAS, DUTOS DE ESGOTO, ETC. ESSAS DISTÂNCIAS PODEM SER REDUZIDAS PELA METADE, CASO SEJA INTERPOSTA UMA PAREDE ENTRE O RECIPIENTE E O PONTO CONSIDERADO COM RESISTÊNCIA MÍNIMA AO FOGO POR DUAS HORAS.
- 9 - PREVER UMA ABERTURA COM VENTILAÇÃO PERMANENTE, INSTALADA EM ALTURA INFERIOR A 80cm COM ÁREA EFETIVA MÍNIMA DE 200cm² NOS AMBIENTES DESTINADOS AO PONTO DE CONSUMO, CONFORME NBR 13103.
- 10 - A INSTALAÇÃO DOS TUBOS E CONEXÕES APARENTES, EMBUTIDAS E ENTERRADAS DEVEM ATENDER AOS REQUISITOS EXIGIDOS NA NORMA ABNT NBR 15526 PARA A SEGURANÇA DOS USUÁRIOS E MANUTENÇÃO DO NÍVEL DE DESEMPENHO AO LONGO DA VIDA ÚTIL PROJETADA.
- 11- TODOS OS DISPOSITIVOS DE SEGURANÇA, DEVEM ATENDER AOS REQUISITOS EXIGIDOS NA NORMA ABNT NBR 15526.
- 12 - PELA NATUREZA DA OBRA, TODAS AS MEDIDAS DEVEM SER CONFERIDAS "IN LOCO" ANTES DA EXECUÇÃO DO PROJETO.



ESTADO DE GOIÁS

SECRETARIA DE ESTADO DA EDUCAÇÃO

SUPERINTENDÊNCIA DE INFRAESTRUTURA

GERÊNCIA DE PROJETOS E INFRAESTRUTURA

GERÊNCIA DE PROJETOS E INFRAESTRUTURA
APROVADO

TÉCNICO RESPONSÁVEL PELA APROVAÇÃO

CEPI DIVINO PAI ETERNO

ENDEREÇO
AV. FRANCISCO PAULO, Nº 670, VILA PAI ETERNO, TRINDADE - GO

ÁREA DO TERRENO	ÁREA PERMEAB.	ÁREA EXISTENTE	ÁREA A DEMOLIR	ÁREA A CONSTRUIR	ÁREA TOTAL CONSTRUÇÃO
11892,820 m²	4989,490 m²	4596,420 m²	0,000 m²	0,000 m²	4596,420 m²



CONSÓRCIO DIAMANTE ENGENHARIA

AV. BARÃO HOMEM DE MELO, Nº 3280, ESTORIL
BELO HORIZONTE - MG - CEP : 30.494-080
TEL.: (31) 3347-4405 / (31) 3347-7079 / (31) 3371-1920
EMAIL: contato@grupoprojetosengenharia.com.br

RT DE PROJETO: TIAGO GUEDES MORAES - CREA: 211496/D-MG

RT DA OBRA:

PROPRIETÁRIO: SECRETARIA DE ESTADO DA EDUCAÇÃO CNPJ: 01.409.705.0001-20
PREPOSTO: SABRINA SILVA VIEIRA VALENTE CPF: 041.530.091-64

PROJETO EXECUTIVO GLP

TIPO DE PROJETO

PLANTA BAIXA - TÉRREO
CORTE A
VISTA ISOMÉTRICA
DETALHES TÍPICOS

ASSUNTO:

DATA: **FEVEREIRO/2025** ESCALA: **INDICADA** REVISÃO: **00** Nº RRT/ART:

REV.	DATA	DESCRIÇÃO	VISTO
00	02/2025	EMISSIONAL INICIAL	BASM

01 / 01

FOLHA: